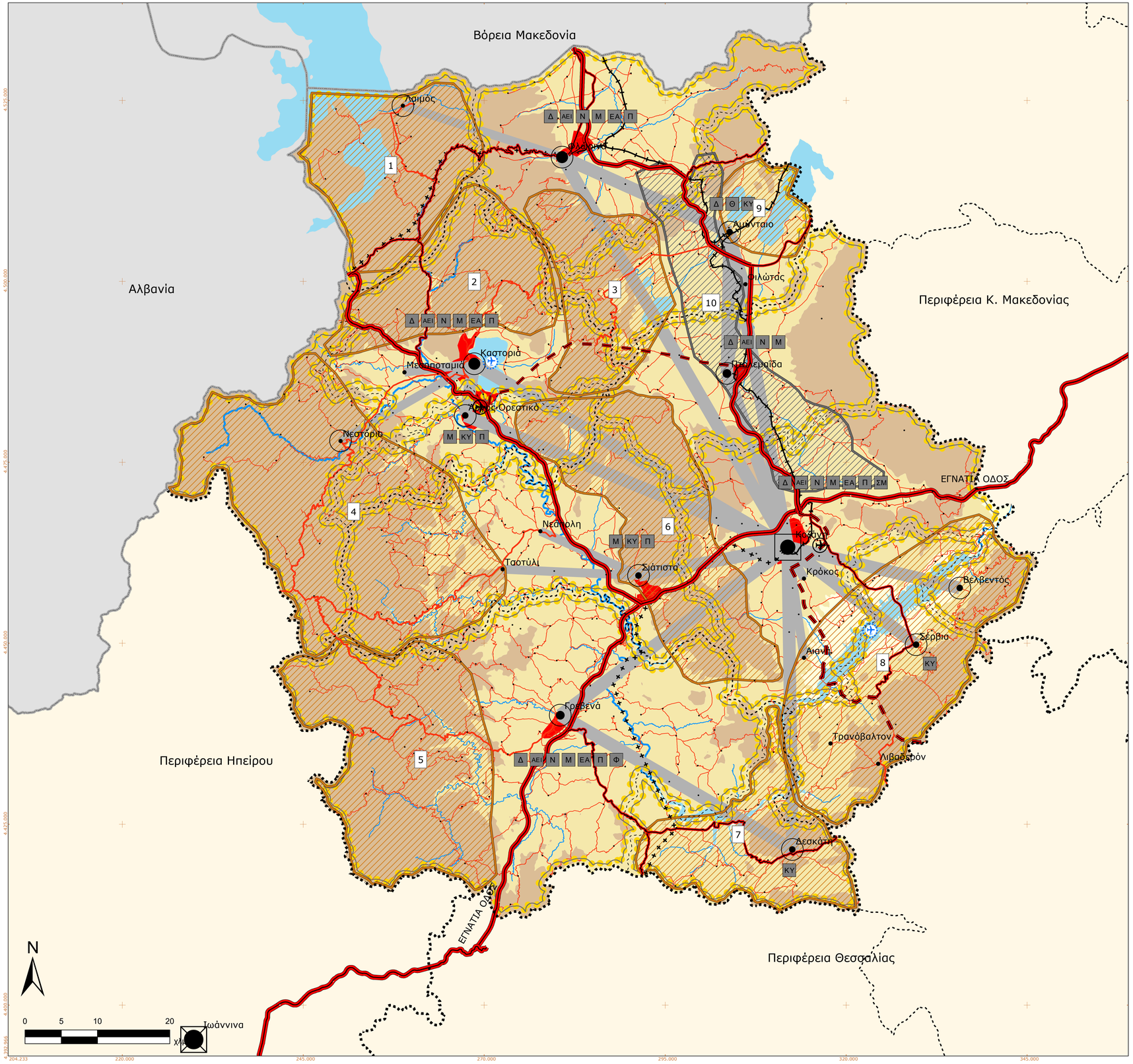

ΥΠΟΜΝΗΜΑ

Όριο Κράτους

Όριο Περιφέρειας

Όριο Περιφερειακής Ενότητας

Όριο Καλλικράτειου Δήμου

Έδρες Διοικητικών Ενοτήτων

Έδρα Αποκεντρωμένης Διοίκησης

Έδρα Περιφέρειας

Έδρα Καλλικράτειου Δήμου

Οικιστικό Δίκτυο

Πρωτεύοντες Εθνικοί Πόλοι (2ο επίπεδο)

Δευτερεύοντες Εθνικοί Πόλοι (3ο επίπεδο)

Λοιποί Εθνικοί Πόλοι (4ο επίπεδο)

Λοιποί Αστικά Κέντρα Περιφερειακών Ενοτήτων (5ο επίπεδο)

Κύρια Κέντρα Ενδοπεριφερειακής Αναπτυξιακής Ενότητας (6ο επίπεδο)

Λοιποί Κέντρα Ενδοπεριφερειακής Αναπτυξιακής Ενότητας (7ο επίπεδο)

Λοιπό Οικιστικό Δίκτυο

Δίκτυα Οικισμών - Πολύπολα

Εθνικής και Περιφερειακής Εμβέλειας (υφιστάμενα)

Εθνικής και Περιφερειακής Εμβέλειας (προτεινόμενα)

Τοπικής Εμβέλειας (υφιστάμενα)

Τοπικής Εμβέλειας (προτεινόμενα)

Λειτουργικές Εξαρτήσεις Οικισμών

4ου/5ου/6ου Επιπέδου από ανώτερα επίπεδα

7ου Επιπέδου από ανώτερα επίπεδα

Αναπτυξιακές Ενότητες

Ειδικές Χωρικές Ενότητες

Ορεινού-Παραλίμνιου Χώρου

Ειδικής Περιβαλλοντικής Διαχείρισης

1 Πρεσπών - Πισοδερίου

2 Δυτικού Βιτσίου - Κορεστίων

3 Ανατολικού Κορησσού – Ανατολικού και Βόρειου Βιτσίου – Νυμφαίου – Λιμνών Χειμαδίτιδας και Ζάζαρης

4 Γράμμου – Όντριας - Βοΐου

5 Ανατολικής Πίνδου - Βασιλίτσα

6 Βούρινου – Ασκίου - Δυτικού Κορησσού

7 Δεσκάτης

8 Πιερίων – Πολυφύτου

9 Λιμνών Βεγορίτιδας – Πετρών

10 Πυρήνων των Ζωνών Απολιγνιτοποίησης Κοζάνης και Φλώρινας και της Περιβάλλουσας Περιοχής τους

Ευρείες Ζώνες Ανάπτυξης Αστικών Δραστηριοτήτων

Διοικητικός και Κοινωνικός Εξοπλισμός

Δ Δικαστήρια

ΕΑ Εφορείες Αρχαιοτήτων

Ν Νοσοκομεία

ΚΥ Κέντρα Υγείας

Θ Θεραπευτήρια

Π Μείζονες Μονάδες Κοινωνικής Πρόνοιας

ΑΕΙ Ανώτατη Εκπαίδευση

Μ Μουσεία Μείζονος Σημασίας

ΣΜ Άλλες Σημαντικές Μονάδες Πολιτισμού

Φ Φυλακές

Οδικό Δίκτυο

Διεθνούς Σημασίας (υφιστάμενο)

Διεθνούς Σημασίας (προτεινόμενο)

Εθνικής Σημασίας (προτεινόμενο)

Πρωτεύον Ενδοπεριφερειακής Σημασίας (υφιστάμενο)

Πρωτεύον Ενδοπεριφερειακής Σημασίας (προτεινόμενο)

Δευτερεύον Ενδοπεριφερειακής Σημασίας (υφιστάμενο)

Λοιπό Οδικό Δίκτυο

Σιδηροδρομικό Δίκτυο

Δευτερεύον (Εθνικής Σημασίας)

Υπό Μελέτη (Εθνικής Σημασίας)

Αερολιμένες

Αερολιμένες Εθνικής Σημασίας

Υδροδρόμια

Λίμνες

Υδρογραφικό Δίκτυο

Αλιάκμονας Ποταμός

Κύριοι Λοιποί Ποταμοί

Υψομετρικές Ζώνες

0 - 400μ.

400 - 800μ.

> 800μ.

ΕΛΛΗΝΙΚΗ ΔΗΜΟΚΡΑΤΙΑ
ΥΠΟΥΡΓΕΙΟ ΠΕΡΙΒΑΛΛΟΝΤΟΣ ΚΑΙ ΕΝΕΡΓΕΙΑΣ
ΔΙΕΥΘΥΝΣΗ ΧΩΡΟΤΑΞΙΚΟΥ ΣΧΕΔΙΑΣΜΟΥ

ΠΡΟΣΑΡΜΟΓΗ ΤΩΝ ΠΧΠ ΔΥΤΙΚΗΣ ΜΑΚΕΔΟΝΙΑΣ ΚΑΙ ΠΕΛΟΠΟΝΝΗΣΟΥ ΜΕ ΒΑΣΗ ΤΟ ΣΧΕΔΙΟ ΔΙΚΑΙΗΣ ΑΝΑΠΤΥΞΙΑΚΗΣ ΜΕΤΑΒΑΣΗΣ (ΣΔΑΜ)

ΠΧΠ ΔΥΤΙΚΗΣ ΜΑΚΕΔΟΝΙΑΣ

ΑΝΑΔΟΧΟΙ
ΓΡΑΦΕΙΟ ΔΟΞΙΑΔΗ ΣΥΜΒΟΥΛΟΙ ΓΙΑ ΑΝΑΠΤΥΞΗ ΚΑΙ ΟΙΚΙΣΤΙΚΗ Α.Ε.
Λ. Μεσογείων174, 15561 Χολαργός

ΓΕΩΧΩΡΟΣ ΜΕΛΕΤΗΤΙΚΗ Α.Ε.,
Τεχνική Εταιρεία Μελετών
Κ. Αιτωλού 11, 57001 Θεσσαλονίκη

ΜΕΛΕΤΗ
ΠΧΠ ΔΥΤΙΚΗΣ ΜΑΚΕΔΟΝΙΑΣ
ΓΕΩΧΩΡΟΣ ΜΕΛΕΤΗΤΙΚΗ Α.Ε.,

Σύνταξη	Εκπρόσωπος Ανάδοχου
15/02/2023	15/02/2023

Π2β Οικιστικό Δίκτυο - Διοικητικός και Κοινωνικός Εξοπλισμός - Μεταφορές

ΚΛΙΜΑΚΑ 1:250.000	ΦΕΒΡΟΥΑΡΙΟΣ 2023
Επίβλεψη / /202...	Θεώρηση / /202...